



UNIÓN EUROPEA



La gestión del proyecto de movilidad en *Beneficiary Module (BM).*

PROYECTOS DE MOVILIDAD (KA122-VET) EN EL SECTOR DE LA FORMACIÓN PROFESIONAL - CONVOCATORIA 2024

Santander, 18 de septiembre de 2024

Eufrasio Lucena Muñoz
Asesor Técnico Docente, Unidad de Formación Profesional y Europass, SEPIE

Erasmus+

Formación Profesional

Enriqueciendo vidas, abriendo mentes.



Índice

1. Primeros pasos.
2. Presupuesto concedido.
3. Cumplimentar movilidades en BM.



"baby bentrup" by [paparutzi](#) is licensed under [CC BY 2.0](#).



GOBIERNO DE ESPAÑA
MINISTERIO DE CIENCIA, INNOVACIÓN Y UNIVERSIDADES



Erasmus+

Enriqueciendo vidas, abriendo mentes.



UNIÓN EUROPEA

1

Primeros pasos

Beneficiary Module (BM)

Herramienta de gestión de proyectos y elaboración de informes Erasmus+ = **Beneficiary Module (BM)**

- ➔ El proyecto se dará de alta en Beneficiary Module por parte de la CE cuando el convenio esté firmado por las dos partes (la emisión de los últimos convenios se están ultimando actualmente).
 - => La persona de contacto preferente recibirá un correo directo de BM.

ACCESO a Beneficiary Module (BM)

<https://webgate.ec.europa.eu/beneficiary-module/project/>

- ➔ Utilizar siempre cuenta EU Login vinculada con la dirección de correo electrónico de la persona de contacto preferente o del representante legal indicados en la solicitud para tener permisos de edición automáticos.

Qué vemos cuando accedemos a Beneficiary Module (BM)

- ➔ Aparecen los datos indicados en los formularios de solicitud, en el Anexo 1 y, si procede, los cambios posteriores solicitados en fase de emisión de convenio (datos del representante legal, etc...).
- ➔ Presupuesto concedido desglosado por partidas y tipos de actividad
- ➔ Duración propia del proyecto

ANEXO 5

9. ELABORACIÓN DE INFORMES (CLÁUSULA 21)

9.1. HERRAMIENTA DE ELABORACIÓN DE INFORMES Y GESTIÓN DE ERASMUS+

El coordinador deberá utilizar la herramienta de elaboración de informes y gestión basada en la web que ha facilitado la Comisión Europea a fin de registrar toda la información relacionada con las actividades llevadas a cabo en el marco del proyecto (incluidas las actividades que no contaran con el apoyo directo de una subvención de fondos de la UE) y de completar y presentar el informe periódico y el informe de situación (si está disponible en la herramienta de elaboración de informes y gestión de Erasmus+ y para los casos especificados en la cláusula 21.2) y el informe final. El beneficiario no podrá externalizar la tarea de elaboración de informes ni facilitar el acceso a la herramienta de presentación de informes y gestión a personas no pertenecientes a su empresa u organización.

Las actividades deberán codificarse en la herramienta de elaboración de informes y gestión de Erasmus+ antes de su fecha de inicio y revisarse una vez finalizadas.

Anexo 5

Beneficiary Module
= BM



GOBIERNO DE ESPAÑA

MINISTERIO DE CIENCIA, INNOVACIÓN Y UNIVERSIDADES

sepie

servicio español para la internacionalización de la educación



Erasmus+

Enriqueciendo vidas, abriendo mentes.



UNIÓN EUROPEA

2

Presupuesto concedido

BM: PRESUPUESTO

Actividades del proyecto y detalles del presupuesto

Listado de proyectos

Data export

Menú de contenidos

Detalles

Organizaciones

Contactos

Visitas preparatorias

Actividades de movilidad

Menos oportunidades

Presupuesto

Importar-exportar actividades de movilidad

Presupuesto

Exportar PDF

Ocultar elementos vacíos

Ordenar por: Default

Presupuesto concedido

Presupuesto declarado

Declarado/Concedido %

Total del proyecto

47 066,00 €

0,00

€

0 %

Presupuesto concedido:

- El indicado en el Anexo 1

Presupuesto declarado:

- Las movilidades reales declaradas en BM. La plataforma va haciendo el cálculo automáticamente.



GOBIERNO DE ESPAÑA

MINISTERIO DE CIENCIA, INNOVACIÓN Y UNIVERSIDADES

sepie

servicio español para la internacionalización de la educación



Erasmus+

Enriqueciendo vidas, abriendo mentes.



UNIÓN EUROPEA

2

Cumplimentar movilidades en BM

BM: DETALLES

Actividades del proyecto y detalles del presupuesto

Listado de proyectos Data export

N.º del convenio de subvención : 2024-1-ES01-KA122-VET-000*****

Presupuesto concedido/declarado : 47 066 € / 0 €

Proyecto en curso

Plazo: 30 oct. 2025

420 días de plazo!

ACTIONS !

AN : ES01 - Servicio Español para la Internacionalización de la Educación (SEPIE) - COD de la organización : E - Nombre legal : IES

Menú de contenidos

Detalles

Organizaciones

Contactos

Visitas preparatorias

Actividades de movilidad

Menos oportunidades

Presupuesto

Importar-exportar actividades de movilidad

Filtro

Detalles

Contexto

Información

Agencia Nacional

Organización beneficiaria

Detalles

Información del contexto

Programa: Erasmus+

Acción clave: Movilidad educativa de las personas

Tipo de acción: Proyectos acreditados de movilidad de estudiantes y personal de Formación Profesional

Convocatoria: 2024

Inicio del proyecto: 01/06/2024

Finalización del proyecto: 31/08/2025

Duración del proyecto (meses): 15 meses

BM: ORGANIZACIONES

Actividades del proyecto y detalles del presupuesto 🔗

[Listado de proyectos](#) Data expo

N.º del convenio de subvención : 2024-1-ES01-KA122-VET-000***** Presupuesto concedido/declarado : 47 066 € / 0 €

AN : ES01 - Servicio Español para la Internacionalización de la Educación (SEPIE) - OID de la organización : E - Nombre legal : IES
Proyecto en curso
 Plazo: 30 oct. 2025
420 días de plazo!
Actions !

Menú de contenidos

- Detalles
- Organizaciones**
- Contenidos
- Visitas y tutorías
- Actividades de movilidad
- Menos oportunidades
- Presupuesto
- Importar-exportar actividades de movilidad

Organizaciones

Erasmus+ provides various tools and opportunities to find partners for your mobility activities

European School Education Platform (ESEP) offers an online partner-finding tool for VET and school education organisations. You can register your organisation on the platform in order to post partner-finding announcements and search through announcements made by other organisations. For more details click [here](#)

Training and Cooperation Activities are regularly organised by Erasmus+ National Agencies. They include contact seminars, online events and other partner-finding opportunities for Erasmus+ applicants and beneficiaries. You can look for available Training and Cooperation Activities [here](#)

The Erasmus+ Project Results Platform allows you to search for all accredited organisations and approved projects. For more details click [here](#)

Beneficiary (1)

Search Bulk Actions More Filters

OID	Other organisation number	Nombre legal	Organismo público	Sin ánimo de lucro	País	Localidad	[reload]
E	96270-ORG	IES	Yes	Yes	España	Torrent	🗑️ 👁️ 📄

BM: ORGANIZACIONES

Actividades del proyecto y detalles del presupuesto

N.º del convenio de subvención : 2024-1-ES01-KA122-VET-000***** **Presupuesto concedido/declarado :** 47 066 € / 0 € **Proyecto en curso**
AN : ES01 - Servicio Español para la Internacionalización de la Educación (SEPIE) - OID de la organización : E - Nombre legal : IES **Plazo:** 30 oct. 2025 **420 días de plazo!** Actions

Menú de contenidos

- Detalles
- Organizaciones**
- Contactos
- Visitas preparatorias
- Actividades de movilidad
- Menos oportunidades
- Presupuesto
- Importar-exportar actividades de movilidad

The Erasmus+ Project Results Platform allows you to search for all accredited organisations and approved projects. For more details click here

Beneficiary (1)

OID	Other organisation number	Nombre legal	Organismo público	Organismo sin ánimo de lucro	País	Localidad	[reload]
E	96270-ORG-	IES	Yes	Yes	España	Torrent	[Actions]

Other organisations (non-beneficiaries) (0)

+ Crear

BM: ORGANIZACIONES

Organizaciones

ORGANIZACIÓN

OID

Other organisation number *

Organisation encoded with an OID

Nombre legal *

Nombre comercial

Acrónimo

IVA

Departamento

¿Número de empleados inferior a 250?

Sin ánimo de lucro

Organismo público

Tipo de organización

Otros

Tipo de organización *

Organismo público nacional

Organismo público regional

Escuela/Instituto/Centro educativo - Educación de Personas Adultas

Escuela/Instituto/Centro educativo - Educación general (educación infantil)

Escuela/Instituto/Centro educativo - Educación general (nivel de primaria)

Escuela/Instituto/Centro Educativo - Educación general (nivel secundario)

Institución de educación superior (nivel terciario)

Escuela/Instituto/Centro educativo - Formación Profesional (nivel secundario)

Escuela/Instituto/Centro educativo - Formación Profesional (nivel terciario)

Gran empresa

Pequeña y mediana empresa

Agrupación europea de cooperación territorial

Foundation

Organización/asociación no gubernamental

Otro tipo de organización

BM: ORGANIZACIONES

FUNCIÓN EN LA ACTIVIDAD DE MOVILIDAD

Organización de envío

At least one role in mobility must be selected

Organización de acogida

Organización de apoyo

Tipo de organización de apoyo *

REMUNERADA POR SUS SERVICIOS
NO REMUNERADA POR SUS SERVICIOS

DIRECCIÓN E INFORMACIÓN LEGAL DE LA ORGANIZACIÓN

Dirección legal *

Value missing

País *

Value missing

Región

Localidad *

Value missing

Apartado postal

Código postal *

Value missing

CEDEX (si procede)

Acrónimo

IVA

ID nacional (si procede)

Departamento

¿Número de empleados inferior a 250?

Sin ánimo de lucro

Organismo público

Obligatorio indicar si se remunera o no la organización de apoyo

BM: ORGANIZACIONES

YO OPINARÍA QUE...
PERO MEJOR NO
TOCAR EL TEMA ¿NO?



http://sepie.es/doc/formacion-profesional/guia_para_trabajar_con_organizaciones_de_apoyo_e_s.pdf

ORGANIZACIONES DE APOYO NO REMUNERADAS: CENTROS HOMÓLOGOS

ORGANIZACIONES DE APOYO REMUNERADAS:

- ✗ Elaboración de proyecto
- ✓ Búsqueda de empresas
- ✗ Elaboración de la documentación
- ✓ Búsqueda de alojamiento
- ✗ Tutorización
- ✗ Reconocimiento formal de la movilidad

BM: ORGANIZACIONES

FUNCIÓN EN LA ACTIVIDAD DE MOVILIDAD

Organización de envío



Organización de acogida



Organización de apoyo



Attention please



Una misma organización puede ser a la vez “de envío” y “de acogida”. Si no registra la organización como organización de acogida, el sistema no deja registrar movilidades de expertos invitados o de acogida de profesores en formación





BM: CONTACTOS







Actividades del proyecto y detalles del presupuesto Listado de proyectos Data export

Menú de contenidos < **Contacto**

[Detalles](#)
[Organizaciones](#)
[Contactos](#)
[Visitas preparatorias](#)
[Actividades de movilidad](#)
[Menos oportunidades](#)
[Presupuesto](#)
[Importar-exportar actividades de movilidad](#)

Contactos (2) [+ Create](#)

[Search](#) [Bulk Actions](#) [More Filters](#)

OID de la organización	Nombre legal de la organización	Nombre	Apellidos	Cargo	Correo electrónico	Teléfono 1	Beneficiario	Representante legal	coord. Era	[reload]
E	IES	José		Coordinador Erasmus	@gmail.com		Yes	No	Yes	  
E	IE-	Juan		Director	@edu.gva.es			Yes	No	  

Items per page 30 1 - 2 of 2

BM: CONTACTOS

PERSONA DE CONTACTO

Organización

IES

Nombre

José

Apellidos

Correo electrónico

erasmus@gmail.com

Título

D.

Género

Mujer Hombre Sin definir

Departamento

Cargo

Erasmus

Representante legal

coordinador Erasmus

Administrador OLS

ACCESO AL PROYECTO

Acceso a la gestión del proyecto *

Active Withdrawn Deleted

Acceso a la difusión del proyecto *

Active Withdrawn Deleted

BM: CONTACTOS

Beneficiary Module

Plataforma de Resultados de proyectos Erasmus+

ACCESO AL PROYECTO

Acceso a la gestión del proyecto *

Active Withdrawn Deleted

Acceso a la difusión del proyecto *

Active Withdrawn Deleted

No se puede dar permisos de ver o editar ni a organizaciones de acogida, ni a organizaciones de apoyo.



BM: ACTIVIDADES DE MOVILIDAD

Actividades del proyecto y detalles del presupuesto

Listado de proyectos Data export

Menú de contenidos

Detalles

Organizaciones

Contactos

Visitas preparatorias

Actividades de movilidad

Menos oportunidades

Presupuesto

Importar-exportar actividades de movilidad

training announcements and search through announcements made by other organisations. For more details click [here](#)

Training and Cooperation Activities are regularly organised by Erasmus+ National Agencies. They include contact seminars, online events and other partner-finding opportunities for Erasmus+ applicants and beneficiaries. You can look for available Training and Cooperation Activities [here](#)

The Erasmus+ Project Results Platform allows you to search for all accredited organisations and approved projects. For more details click [here](#)

Lista de actividades de movilidad (0)

Revalidation + Crear

Search... Search More Filters

ID de la actividad de movilidad	Borrador de la actividad de movilidad	Tipo de actividad	Nombre del participante	Apellidos del participante	Correo electrónico del participante	País de envío	Fecha de inicio	Fecha de finalización	Participante con menos oportunidades	Subvención total de la actividad de movilidad	[reload]
---------------------------------	---------------------------------------	-------------------	-------------------------	----------------------------	-------------------------------------	---------------	-----------------	-----------------------	--------------------------------------	---	----------

Items per page 30 0 of 0

BM: ACTIVIDADES DE MOVILIDAD

Actividades del proyecto y detalles del presupuesto

Listado de proyectos

Data export

Menú de contenidos

Detalles

Organizaciones

Contactos

Visitas preparatorias

Actividades de movilidad

Menos oportunidades

Presupuesto

Importar-exportar actividades de movilidad

Participante :

Subvención total de la actividad de movilidad : 0,00 € **DRAFT**

 You can save a draft of this mobility activity after filling in the participant's name and selecting the activity type

ACTIVIDAD DE MOVILIDAD

ID de la actividad de movilidad *

96270-MOB-0001

Tipo de actividad *

Value missing (Draft field)

Participant Accompanying Person

Actividad de movilidad combinada

De acuerdo con su evaluación, ¿qué competencias clave de los participantes se han mejorado con las competencias clave aquí ? *

Value missing

Movilidad de larga duración de estudiantes de FP (ErasmusPro)

Movilidad de corta duración de estudiantes de FP

Participación en competiciones de habilidades de FP (VET Skills)

Acogida de profesores y educadores en formación

Expertos invitados

Cursos y formación

Aprendizaje por observación

Estancias de enseñanza o formación (docencia)

BM: ACTIVIDADES DE MOVILIDAD

De acuerdo con su evaluación, ¿qué competencias clave de los participantes se han mejorado como resultado de esta actividad de movilidad? Puede consultar las definiciones y las explicaciones de las competencias clave [aquí](#) *

Value missing

Indique cuál de los temas enumerados se corresponde mejor con el contenido y el perfil de participante de esta actividad de movilidad. *

Value missing

Máx. 3 selecciones

Fuerza mayor

Funding source *

Erasmus+ project grant

Erasmus+ project grant and other sources

Other sources

Fuerza mayor



*Para movilizaciones interrumpidas por fuerza mayor antes de la fecha de finalización prevista (notificar a SEPIE):
=> no activar esta casilla antes de haber registrado la fecha real de finalización y que se haya recalculado el presupuesto*

BM: ACTIVIDADES DE MOVILIDAD

PARTICIPANTE

Apoyo lingüístico en línea (OLS)

Apoyo lingüístico



Movilidades cortas de estudiantes /movilidades de personal > 30 días
⇒ Solo si el idioma y el nivel de competencia no está disponible en OLS

Movilidades largas de estudiantes ErasmusPro

BM: ACTIVIDADES DE MOVILIDAD

CERTIFICATIONS

(1 certificate(s), MAX 3)

El reconocimiento de los resultados de aprendizaje de cada participante es una obligación de la organización de envío establecida en las Normas de calidad de Erasmus y en su convenio de subvención.

+ Añadir certificado

Organización que certifica *

Value missing

cancel

save

Tipo de certificación *

- Europass Certificate Supplement
- Europass Diploma Supplement
- Europass Mobility Document
- Erasmus+ Learning Agreement complement
- Reconocimiento a nivel nacional
- Reconocimiento a nivel regional
- Otros

BM: ACTIVIDADES DE MOVILIDAD

APOYO A LA INCLUSIÓN

El apoyo a la inclusión está disponible para participantes con menos oportunidades.

Participante con menos oportunidades



No se solicita la partida de Apoyo a la inclusión para organizaciones



Apoyo a la inclusión para participantes

€

Apoyo a la inclusión para organizaciones

€

BM: ACTIVIDADES DE MOVILIDAD

PARTICIPANT REPORT

DESDE - HACIA

Organización de envío *

País de envío *

Value missing

Value missing

Seleccionar

Supporting organisation *

None

Organización de acogida *

Localidad de acogida *

Value missing

Value missing

Value missing

Banda de distancia *

Distancia real en km *

[Enlace a la calculadora de distancias](#)

Medios de transporte principales *

Value missing

Value missing

Medios de transporte sostenibles (viaje ecológico)

Comentarios sobre una ubicación diferente

5000

- 0 - 9 km
- 10 - 99 km
- 100 - 499 km
- 500 - 1999 km
- 2000 - 2999 km
- 3000 - 3999 km
- 4000 - 7999 km
- 8000 km o más

Bicicleta

Autobús

Compartir coche

Coche - moto

Otro medio de transporte sostenible

Avión

Barco

Tren

Según el medio de transporte indicado para el trayecto principal, se activa no la casilla de "Viaje ecológico"

BM: ACTIVIDADES DE MOVILIDAD

SUBVENCIÓN DE VIAJE

La partida de viaje se calcula automáticamente en función de los datos indicados



Viaje estándar	1 día para la ida 1 día para la vuelta	
*Viaje ecológico	Hasta 3 días para la ida Hasta 3 días para la vuelta	

Apoyo para viaje €

Apoyo para viaje no requerido

Solicitar coste excepcional para gastos de viaje elevados

Solicitar coste excepcional para gastos de viaje elevados

Costes reales de viaje * 0,00 €

Porcentaje de financiación: 80%

Costes excepcionales para gastos de viaje elevados * 0,00 €

BM: ACTIVIDADES DE MOVILIDAD

COSTES EXCEPCIONALES

(En el caso de haberlo solicitado en el formulario de solicitud.
Revisar Anexo 1)

100 % costes de los visados y relacionados con los visados,
permisos de residencia, vacunas y certificados médicos.

FACTURA OBLIGATORIA



Solicitud de coste excepcional para visados y otros requisitos de entrada



Coste real

0,00 €

Value cannot be smaller than 1, received value is 0.00

Porcentaje de financiación: 100%

Coste excepcional para visado y otros requisitos de entrada - subvención

0,00 €

BM: ACTIVIDADES DE MOVILIDAD

DURACIÓN

Duración del proyecto 01/06/2024

Please introduce the start and end date of the mobility activity in order to calculate the duration separately below.

Fecha de inicio *

dd/mm/yyyy

Value missing

Fecha de finalización *

dd/mm/yyyy

Value missing

Duración (días)

0

Eligibility criteria for minimum and maximum duration will be checked based on this field.

Value cannot be smaller than 2, received value is 0

2 - 89

La actividad de movilidad ha incluido una interrupción

Días de viaje financiados *

0

0 - 2

Fecha de inicio:

=> 1º día en org. de acogida
(NO en organización de apoyo)

Fecha de finalización:

=> Último día en org. de acogida

No se trata de registrar las fechas del viaje

Periodo de interrupción se deduce de la duración que computa para el cálculo de la partida de Apoyo Individual

BM: ACTIVIDADES DE MOVILIDAD

APOYO INDIVIDUAL

No se solicita la partida de Apoyo individual

Subvención de apoyo individual *

0,00

€

PRESUPUESTO

Posibilidad de renunciar a varias partidas: ejemplo, el beneficiario renuncia a la partida de Apoyo organizativo o de Apoyo de inclusión para la organización para poder cuadrar su presupuesto.

No se solicita la partida de Apoyo organizativo

Apoyo para viaje

0

Subvención de apoyo individual *

0

BM: ACTIVIDADES DE MOVILIDAD

Cómo registrar la movilidad si un participante realiza **2 periodos de prácticas consecutivos en 2 organizaciones distintas**

COMENTARIOS A LA ACTIVIDAD DE MOVILIDAD

Comentarios

Los datos recopilados en el Módulo del beneficiario (BM) no deben contener ninguna información sensible, especialmente relacionada con el origen racial o étnico de los participantes, las opiniones políticas, las creencias religiosas o filosóficas, la afiliación sindical y la información relativa a la salud o la vida sexual.

La movilidad se ha realizado en 2 empresas en dos periodos consecutivos (poner fechas consecutivas).

-periodo 1 en la empresa A (indicar nombre) del xx/xx/xxxx al xx/xx/xxxx

-periodo 2 en la empresa B (indicar nombre) del xx/xx/xxxx al xx/xx/xxxx

BM: MENOS OPORTUNIDADES

Actividades del proyecto y detalles del presupuesto

Listado de proyectos Data expc

Menú de contenidos <

- Detalles
- Organizaciones
- Contactos
- Visitas preparatorias
- Actividades de movilidad
- Menos oportunidades**
- Presupuesto
- Importar-exportar actividades de movilidad

Motivo	Número de participantes
Barreras vinculadas a la discriminación	<input type="text" value="0"/>
Barreras vinculadas a los sistemas educativos y de formación	<input type="text" value="0"/>
Diferencias culturales	<input type="text" value="0"/>
Discapacidades	<input type="text" value="0"/>
Barreras económicas	<input type="text" value="0"/>
Barreras geográficas	<input type="text" value="0"/>
Problemas de salud	<input type="text" value="0"/>
Barreras sociales	<input type="text" value="0"/>
Total number of participants with a reason declared	<input type="text" value="0"/>



"Empty Wine Glass" by [Dave Dugdale](#) is licensed under [CC BY-SA 2.0](#).



"Mechero Madoz" by Cebolledo is licensed under [CC BY 2.0](https://creativecommons.org/licenses/by/2.0/).

BM: PARA SABER MÁS...

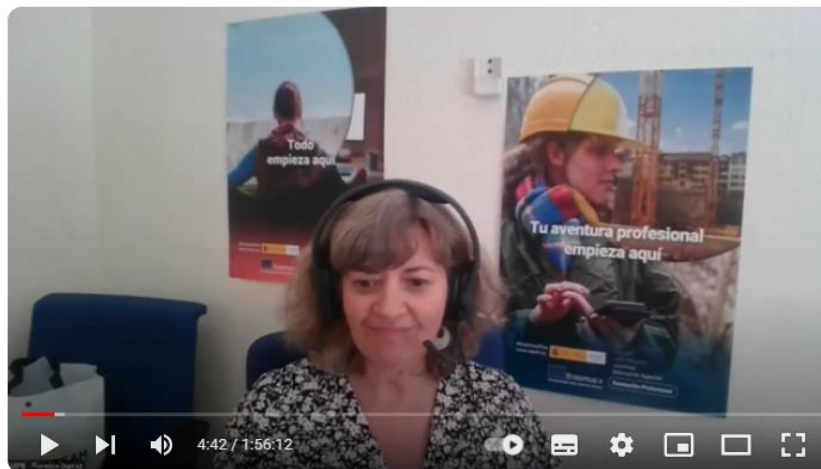

Jornada de formación sobre la herramienta de gestión Beneficiary Module.

<https://www.youtube.com/watch?v=dP6Do5S2oo0>

Más información: DUDAS Y CONSULTAS



Naturaleza de la pregunta	Correo electrónico
Gestión del Proyecto y Beneficiary Module	movilidad.fp@sepie.es
Inclusión	inclusion.fp@sepie.es
Europass	europass@sepie.es



Consultar guía elaborada por la CE: <https://wikis.ec.europa.eu/x/KKT-AQ>

¡Gracias por su atención!